





Ansicht Süden (Burgeffstraße)



Ansicht Osten (Wilhelmstraße)

Zugang Aufzug  
Gelände



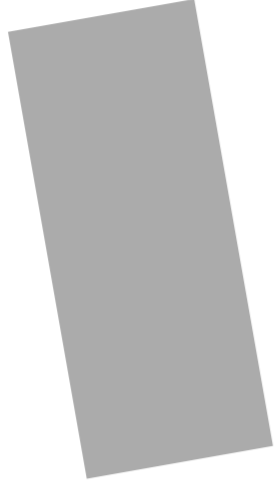

**Baumaßnahme:**  
Sanierung Rathaus, Anbau Aufzug  
Burgelstr. 30, 65239 Hochheim am Main

**Bauherr:**  
Magistrat der Stadt Hochheim am Main  
Burgelstr. 30, 65239 Hochheim am Main  
T: 06146/900-460  
M: gebaudemanagement@hochheim.de

**Planung:**  
Magistrat der Stadt Hochheim am Main  
Team 3.1 Gebäudemanagement  
Burgelstr. 30, 65239 Hochheim am Main  
T: 06146/900-460  
M: gebaudemanagement@hochheim.de

**Grundriss Erdgeschoss**  
Maßstab: 1:100  
Hans-Joachim Olbrich, Dipl. Ing. Architekt  
10.08.2016

vorf. Gehweg

vorf. Parkplatz

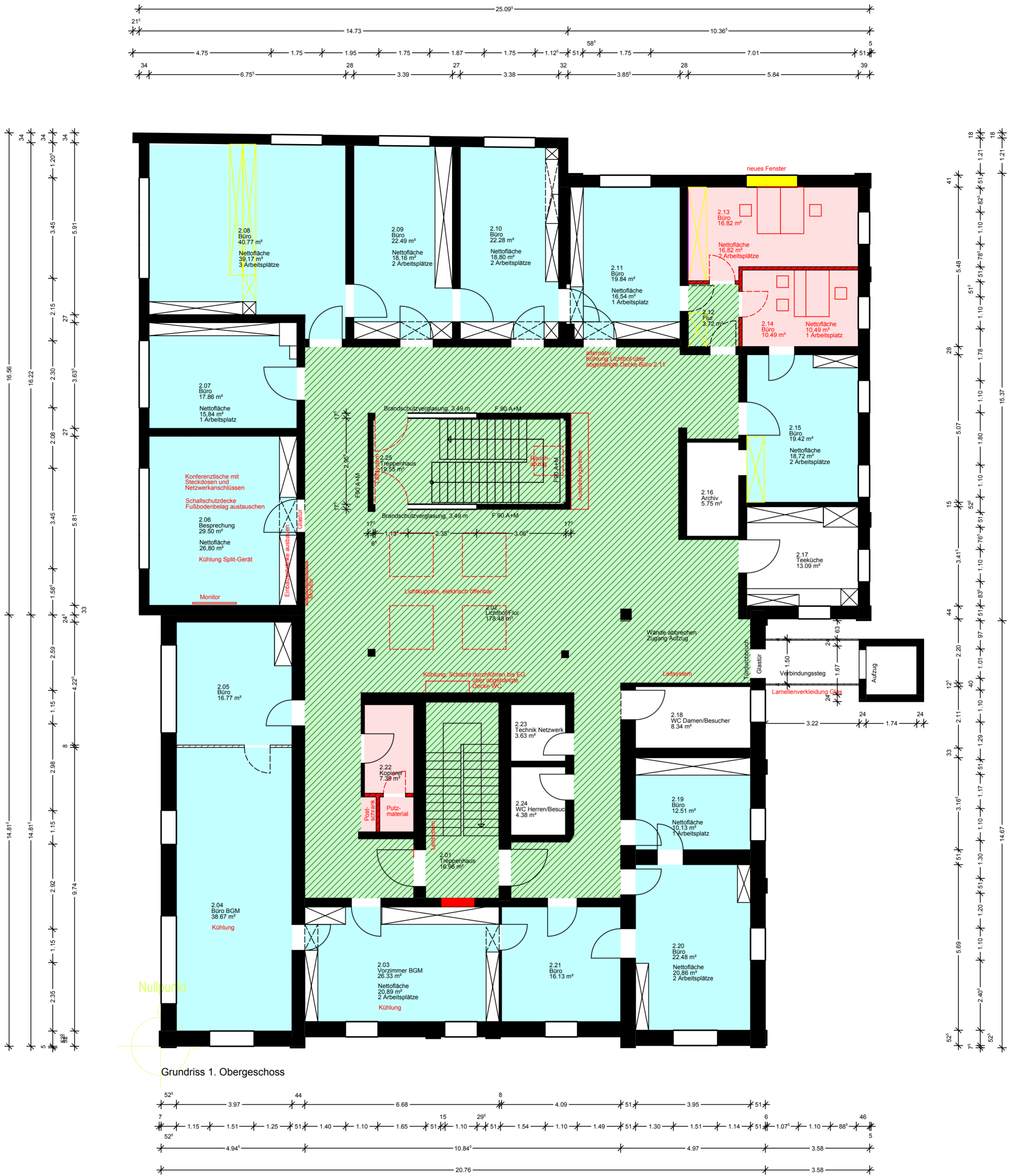

- notwendige Flure
- Flure
- Aufenthaltsräume
- Änderung Nutzungen/Raumgrößen

**Bauvorhaben:**  
Rathaus, Umnutzung einzelner Räume  
in Ergänzung zum Bauantrag 536 VA 1578/18  
Burgeffstr. 30, 65239 Hochheim am Main

**Bauherr:**  
Magistrat der Stadt Hochheim am Main  
Burgeffstr. 30, 65239 Hochheim am Main

**Planung:**  
Magistrat der Stadt Hochheim am Main  
Team 3.1 Gebäudemanagement  
Burgeffstr. 30, 65239 Hochheim am Main

**Bauantrag:**  
Grundriss OG  
Maßstab 1:100

03.09.2018 /OI



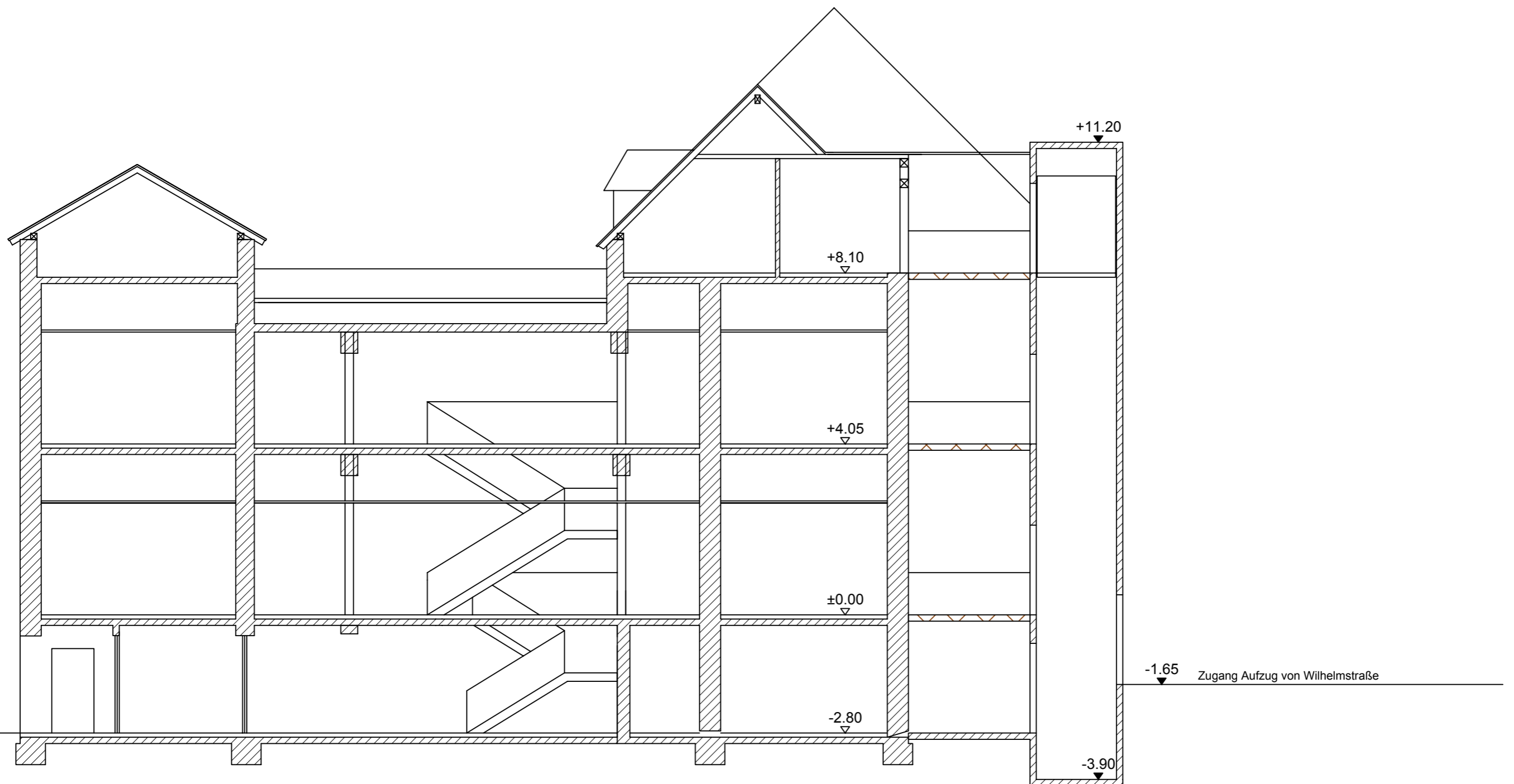

Schnitt A-A